

Verleng jouw registratie in het GCP-WMO register



Heb je de afgelopen jaren een WMO/GCP certificaat behaald en verloopt deze binnenkort? Verleng dan nu jouw registratie in het GCP-WMO register via de enige online WMO/GCP herregistratie cursus van Nederland. Om in aanmerking te komen voor deelname aan de herregistratie cursus moet je geregistreerd staan in het GCP-WMO register van het EMWO.

Overzicht

Inhoud: Good Clinical Practice richtlijn update R2 2017, EU Verordening Geneesmiddelen, safety reporting, multicenter onderzoek, medische hulpmiddelen, kwaliteitsborging en niet-WMO-plichtig onderzoek.

Duur: 4,5 uur

Onderdelen:

- Basismodule medisch wetenschappelijk onderzoek en gewijzigde wetgeving.
- Een module voor elke stap in klinisch onderzoek: van opzet tot afronding.

Taal: Nederlands

Certificaat: WMO/GCP herregistratie certificaat en verlenging in GCP-WMO register (door EMWO)

Accreditatie: V&VN (6 pnt), VSR (6 pnt) en KNMG-GAIA (7 pnt)



Jouw WMO/GCP herregistratie geregeld in 3 eenvoudige stappen

1 Controleer register



Controleer op emwo.nl/gcp-wmo-register of je geregistreerd bent in het GCP-WMO register en of je registratie nog niet is verlopen. Kun je jezelf niet terugvinden? Neem dan contact op met EMWO. Het volgen van de WMO/GCP herregistratie cursus leidt alleen tot verlenging als je een actieve registratie in het register hebt.

2 Wetenschapsbureau



Neem contact op met het wetenschapsbureau van het ziekenhuis en vraag om een licentiecode voor de WMO/GCP herregistratie training. Ga naar myGCP.nl, kies "activeer code" en doorloop de stappen. Zorg dat je toegang hebt tot je e-mail om de activatiemail te ontvangen. Licentiecode geactiveerd? Dan staan de training-modules voor je klaar in je leerlijn.

3 Volg training



Start direct met het doorlopen van de online modules, op je smartphone, tablet of desktop. Na afronding van de cursus download je jouw WMO/GCP herregistratie certificaat en wordt jouw registratie in het WMO/GCP register verlengd. Je houdt een jaar toegang tot de training en functionaliteiten van myGCP®. Zo kun je ook na de training nog eens iets opzoeken.

Meer informatie of vragen? Neem contact op met het Leerhuis of de Academie van jouw ziekenhuis. Direct starten? Ga naar het leerportaal van jouw ziekenhuis en zoek de WMO/GCP herregistratie training.



meer dan
gcp training

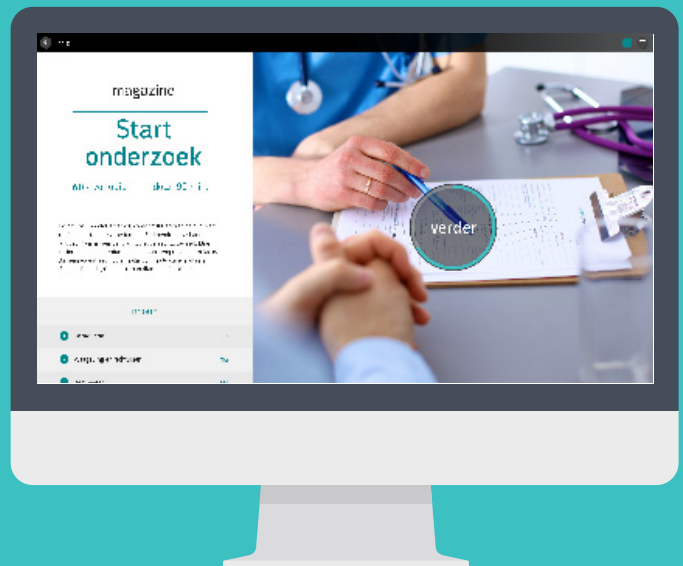
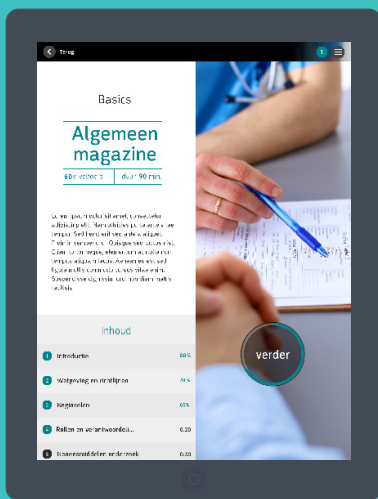

powered by:



gcp learning
made personal
central